

| FIRENZE- VIA BEZZECA 1-3 - "VILLA GELSENA" | |
|--|---|
| Destinazione | Ufficio (categoria A10) |
| Descrizione | Compendio denominato "villa Gelsena" composto da due distinti corpi di fabbrica, villa e villino, con parco annesso di mq 3000 circa. |
| Dati catastali | Foglio 59 - part. 6 - sub 501 e sub 3 |
| Situazione | Libero |
| Classe energetica | Certificazione in corso di ottenimento |
| Epoca | Periodo 1925 |
| Note | Il bene è dichiarato di interesse culturale ai sensi dell'art. 10 comma 1 D.Lgs. 42/2004 e ss.mm.ii. giusto decreto del Ministero per i Beni e le Attività Culturali n.17 del 20/1/2015 |

PIANO TERRA

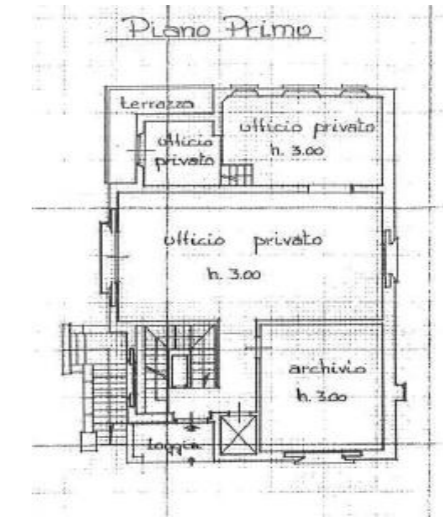

VILLINO



VILLA

